

Recreatief fietsen Nederland | 2024

Participatie recreatieve fietstochten

58%

van de inwoners van Nederland (18+) maakte in 2022-2023 een recreatieve fietstocht van een uur of langer



Nederland telt circa **8,4 miljoen** recreatieve fietsers (18+)

waarvan **33%** minstens eens per week fietst

Bron: Ipsos I&O, NVTO 2022-2023 | CBS, Bevolking op 1 januari 2023

Aantal fietstochten in Nederland

Nederlanders (18+) maken jaarlijks

262 miljoen

recreatieve fietstochten van een uur of langer



Duitsers (18-74 jaar) maken jaarlijks

3 miljoen

dagtochten met fietsen als belangrijkste activiteit



Belgen (18-74 jaar) maken jaarlijks

1 miljoen

dagtochten met fietsen als belangrijkste activiteit

Bron: Ipsos I&O, NVTO 2022-2023 | NBTC, Onderzoek Inkomend Dagtoerisme, 2023

Gebruik hulpmiddelen

tijdens recreatieve fietstochten in Nederland:



1 Knooppuntborden en overzichtsborden **67%** **37%**



2 Apps op de mobiele telefoon **43%**



3 Papieren kaart of boekje **18%**

Bron: Blauw, Recreatief fietsen in Nederland, 2021

Type fiets

Nederlanders fietsen meestal op:



47% elektrische fiets



35% gewone fiets



11% toerfiets

Bron: Ipsos I&O, NVTO 2022-2023

Top 3 verbeterpunten

1 Te smalle paden **38%**



2 Kwaliteit verharding/wegdek **31%**



3 Drukte op de fietspaden **28%**



Bron: Blauw, Recreatief fietsen in Nederland, 2021
Deze cijfers zijn een verdieping van de door de ANWB gepubliceerde verbeterpunten

Waardering

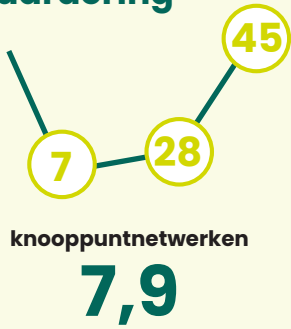

Bron: Kien Onderzoek, Fietsknooppuntroutes, 2022 | Blauw, Recreatief fietsen in Nederland, 2021



Recreatieve fietstochten

van een uur of langer

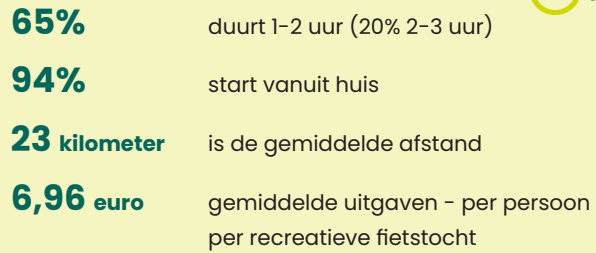

Bron: Ipsos I&O, NVTO 2022-2023

Fietsvakanties in Nederland

Fietsvakanties door Nederlanders (16+)

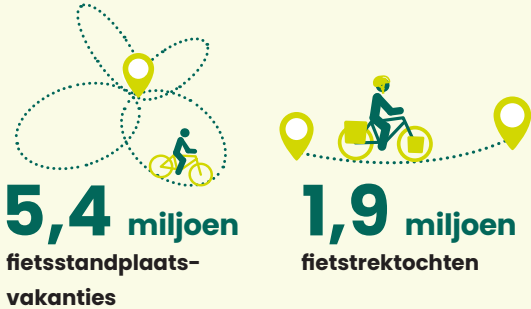

Fietsvakanties door buitenlanders (18-74 jaar)
(= vakanties met fietsen als belangrijkste activiteit)



Bron: De Afdeling Onderzoek, Kerncijfers Fietsvakanties 2021-2022 | NBTC, Onderzoek Inkomend Toerisme, 2023

Bestedingen recreatief fietsen en fietsvakanties

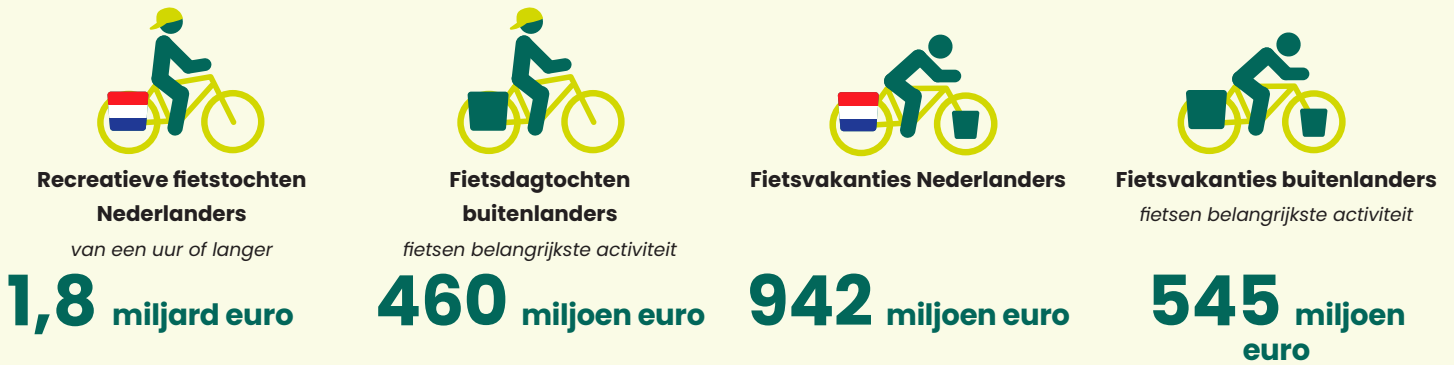

Bron: Ipsos I&O, NVTO 2022-2023 | NBTC, Onderzoek Inkomend Dagtoerisme, 2023 | NBTC, De Afdeling Onderzoek, Kerncijfers Fietsvakanties 2021-2022 | NBTC, Onderzoek Inkomend Toerisme, 2023

Gebruik LF-routes

Landelijk gebruikte

53%

van de binnenlandse trektochtfietsers
een LF-route tijdens één of meerdere
trektochten



Bron: De Afdeling Onderzoek, Kerncijfers Fietsvakanties 2021-2022

Aanbod routenetwerken Nederland



Bron: Fietsplatform, Landelijke Routedatabank, 2024

© SEPTEMBER 2024 – STICHTING LANDELIJK FIETSPLATFORM

DEZE FACTSHEET RECREATIEF FIETSEN HOORT BIJ DE LANDELIJKE RAPPORTAGE RECREATIEF FIETSEN 2024.
BEIDE ZIJN TOT STAND GEKOMEN MET FINANCIËLE BIJDRAGEN VAN HET MINISTERIE I&W EN DE PROVINCIES.
ONTWERP: BURO 28 LEONIE NENNIE – SAMENSTELLING FACTSHEET: DE AFDELING ONDERZOEK MONICA WAGENAAR